

# kfd St. Josef

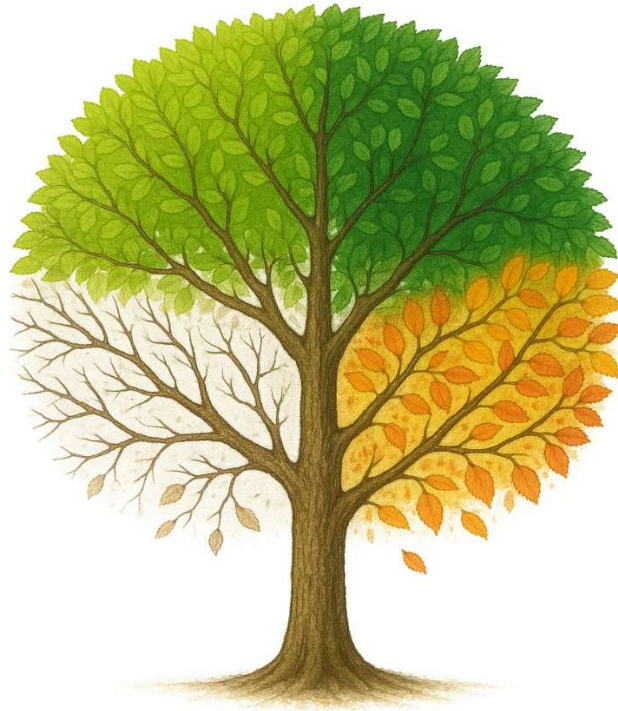

**Aktiv mit der Frauengemeinschaft in allen Jahreszeiten!**

## **JAHRESPROGRAMM 2026**

Liebe Mitglieder der kfd,  
liebe interessierte Frauen!

Ein neues Jahr liegt vor uns! Viele von Ihnen freuen sich auf ein Jahr voller Möglichkeiten. Manche blickt vielleicht eher mit Sorge auf die kommende Zeit mit all ihren Unwägbarkeiten. In einer Zeit, die oft von Unsicherheit und Wandel geprägt ist, brauchen wir Orte, an denen wir Halt finden. Die Frauengemeinschaft St. Josef ist solch ein Ort. Die vertrauten Gesichter, das offene Ohr füreinander, die gemeinsamen Gebete und anregende Aktivitäten und Ausflüge ermutigen und stärken. Hier ist ein lebendiger Ort, an dem jede Frau mit ihren Erfahrungen, Fragen und ihrer Spiritualität willkommen ist.

Unser Glaube schenkt immer wieder Hoffnung in schweren Zeiten. Denn durch Jesus wissen wir, dass Gott immer an unserer Seite ist und sich für die Schwachen stark macht. Er ist ein Gott der Beziehung, der mit uns durch schwere und frohe Zeiten geht. Das kann uns immer wieder hoffnungsvoll in die Zukunft blicken lassen. Das Jahresprogramm lädt Sie ein, sich inspirieren zu lassen, neue Impulse zu erhalten und gemeinsam Glaubenswege zu gehen. Möge es ein Jahr werden, in dem wir einander stärken, füreinander da sind und im Teilen unseres Glaubens Hoffnung schöpfen!

In diesem Sinne wünschen wir Ihnen viel Freude mit dem vorliegenden Programm und grüßen Sie herzlich,

Es grüßen Sie

Marion Bause  
Pastoralreferentin

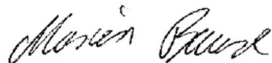

Peter Lenfers  
Präses



## Baum des Lebens

Der Baum des Lebens ist wohl ein sehr bekanntes, uraltes Symbol. Es steht für Wachstum, Schöpfung und Kraft, für Weisheit und dass man alles schafft. Verkörpert Fruchtbarkeit, Heilung und Vielfalt, repräsentiert Familie und deren Zusammenhalt.

Ein Baum, der am Boden steht, stark und fest, der seine Wurzeln tief in die Erde wachsen lässt, dessen Äste weit in den Himmel ragen, der sieht aus, als könnte er alles tragen, so, als wenn er alles festhält, den Himmel, die Erde, die Unterwelt.

Ein Baum lehrt uns alles positiv zu sehen, mit den Jahreszeiten richtig umzugehen. Der Winter ist eine ruhige, besinnliche Zeit, im Frühling entsteht alles, man macht sich bereit. Der Sommer ist Wachstum, die Sonne lacht, alles gedeiht, in farbiger Pracht. Der Herbst bringt Regen, Sturm und Wind, schwere Zeiten, die zu überwinden sind.

Ein Baum gleicht den Menschen in vieler Hinsicht, er nährt sich von der Erde, braucht Wasser und Licht. Der Baum des Lebens ist für mich immer da. Er ist in seiner Schönheit und Kraft so wunderbar. Mit seinen Ästen und Zweigen Wird er mir die Wege Gottes zeigen. Er soll mir Hoffnung geben Auf Unsterblichkeit, auf ewiges Leben.

Liebe Frauen der kfd St. Josef!

Es grüßt Sie das Team der kfd St. Josef und freut sich mit Ihnen auf viele tolle Events im neuen Jahr 2026!

## Januar

### **Dienstag, 06.01.2026**

09:00 Uhr Gemeinschaftsmesse im Pfarrheim St. Josef,  
anschließend Neujahrsempfang im Pfarrheim und  
Ausgabe der Zeitschrift „Junia“

### **Mittwoch, 14.01.2026**

Winterspaziergang – Genaues entnehmen Sie bitte der Presse!

### **Dienstag, 27.01.2026**

Jahresversammlung im „Hotel Im Engel“ -  
ab 18:00 Uhr

**Ab dem 05.01.2026 findet an jedem Montag ein  
Gedächtnistraining im Pfarrheim St. Josef statt.  
Leitung: Annette Lammers**



## Wünsche für dich

Ich wünsche dir ein schönes Jahr  
mit viel Glück ganz wunderbar.  
Stets soll dir alles gelingen,  
Gesundheit dich begleiten, vor allen Dingen.  
Ich wünsche dir für jeden Tag  
Freude und dass dich jeder mag.  
In jeder Minute soll dein Lachen  
auch andere Menschen glücklich machen.  
Ich wünsche dir stets einen tollen Morgen,  
hoffnungsvoll und frei von Sorgen.  
Mut, deinen eigenen Weg zu gehen,  
Kraft, dunkle Tage zu überstehen.  
Ich wünsche dir Erfolg und tolle Ideen,  
dass alles klappt im Handumdrehen.  
Zeit mal die Augen zu schließen,  
einfach den Moment zu genießen.  
Ich wünsche dir alles, was gut für dich ist  
und Menschen, die dich lieben,  
so wie du bist!



## **Februar**

**Dienstag, 03.02.2026**

09:00 Uhr Gemeinschaftsmesse,  
anschließend Frühstück im Pfarrheim

**Mittwoch, 11.02.2026, 14:30 Uhr und 19:30 Uhr**

bunter Nachmittag/bunter Abend im Pfarrheim St. Josef

**Freitag, 13.02.2026, ab 19:30 Uhr**

Theatergruppe kfd – bunter Abend

**Samstag, 14.02.2026, ab 19:30 Uhr**

Theatergruppe kfd – bunter Abend

**Dienstag, 24.02.2026**

15:00 Uhr, Spielenachmittag im Pfarrheim St. Josef

**Freude lässt sich nur voll auskosten, wenn sich ein anderer mitfreut!** - *Mark Twain*

## März

**Dienstag, 03.03.2026**

09:00 Uhr Gemeinschaftsmesse und Ausgabe der Zeitschrift „Junia“ in der Kirche,  
danach **Frühstücksbuffet im Dreibrückenhof**



**Freitag, 06.03.2026**

**Weltgebetstag der Frauen 2025**

Thema: „Kommt! Bringt eure Last.“ aus Nigeria  
Ökumenischer Gottesdienst um 15:00 Uhr mit anschl.  
Kaffeetrinken im Pfarrheim St. Josef

**Mittwoch, 18. März 2026**

Tagesausflug zum Kubus-Tagungshaus in  
Bentlage/Rheine



**Eine Modenschau im „Modehaus Rusche“ in Oelde ist vorgesehen!  
Genaueres entnehmen Sie bitte aus der Presse!**

## April

**Dienstag, 07.04.2026**

09:00 Uhr Gemeinschaftsmesse,  
anschließend Frühstück im Pfarrheim

**Dienstag, 21.04.2026**

Halbtages-Radtour

**Dienstag, 28.04.2026**

15:00 Uhr - Spielenachmittag im Pfarrheim St. Josef





## Mai

**Dienstag, 05.05.2026**

09:00 Uhr Gemeinschaftsmesse,

**5-tägige Reise nach Borkum v. 03.05.-07.05.2026  
ins „Strandhotel Vier-Jahreszeiten“  
(ist bereits ausgebucht!)**

**Dienstag, 12.05.2026**

Maiandacht

Genaueres entnehmen Sie bitte der Presse!

**Fahrt zur Landesgartenschau nach  
Neuss/Düsseldorf**

Genaueres entnehmen Sie bitte der Presse!



## Juni

**Dienstag, 02.06.2026**

09:00 Uhr Gemeinschaftsmesse,  
anschließend Frühstück im Pfarrheim  
und Verteilung der Zeitschrift „Junia“

**Dienstag, 09.06.2026**

15:00 Uhr – Erdbeerzeit  
„Lassen Sie sich überraschen“  
im Pfarrheim St. Josef

**Donnerstag, 18.06.2026**

**Radtour**  
„Sommer-Treff“ in einem wunderschönen Garten

**Montag, 29. 06.2026**

FFF - Fahrradwallfahrt nach Buddenbaum



## Juli

### **Dienstag, 07.07.2026**

09:00 Uhr Gemeinschaftsmesse,  
anschließend Frühstück im Pfarrheim und Ausgabe der Zeitschrift „Junia“,

### **Mittwoch, 08.07.2026**

geführte Tages-Radtour mit Walter

### **Mittwoch, 15.07.2026**

Tagestour zum Schloss und Bergpark Wilhelmshöhe nach Kassel

### **Mittwoch, 22.07.2026**

15:00 Uhr Spielenachmittag im Pfarrheim



## August

**Dienstag, 04.08.2026**

09:00 Uhr Gemeinschaftsmesse

Das Frühstück im Pfarrheim muss wegen der Sommerferien ausfallen!



### **gemeinsame Veranstaltungen zum Fest Mariä Himmelfahrt**

- **Donnerstag, 13.08.2026**
  - 14:30 Uhr Wallfahrtsmesse der Frauen in der Laurentiuskirche zum Fest Mariä Himmelfahrt
- **Stadtprozession, Sonntag, 16.08.2026**

**Dienstag, 25.08.2026**

„Sommer-Treff“ in einem wunderschönen Garten“



## September

### **Dienstag, 01.09.2026**

09:00 Uhr Gemeinschaftsmesse mit  
Verteilung der Zeitschrift „Junia“ -  
anschließend Frühstück im Pfarrheim

### **Dienstag, 15.09.2026**

Wandertag im Teutoburger Wald  
Genaueres entnehmen Sie der Presse!

**4-tägige Reise nach Potsdam vom 18.09.-  
21.09.2025 ins Hotel „Dorint“**

### **Dienstag, 29.09.2026**

Danknachmittag für die Bezirkshelferinnen  
Genaueres entnehmen Sie bitte der Presse!



## Oktober

**Dienstag, 06.10.2026**

09:00 Uhr Gemeinschaftsmesse,  
anschließend **Erntedank-Frühstücksbuffet**  
im Pfarrheim

**Freitag, 09.10.2026**

„*let's dance*“ im Pfarrheim St. Josef

**Dienstag, 27.10.2026**

15:00 Uhr Spielenachmittag im Pfarrheim St. Josef



## **November**

### **Dienstag, 03.11.2026**

09:00 Uhr Gemeinschaftsmesse,  
anschließend Frühstück im Pfarrheim und  
Ausgabe der Zeitschrift „Junia“

### **Dienstag, 17. November 2026**

15:00 im Pfarrheim St. Josef,  
Vortrag der Polizei  
**Thema: „Aktuelle Kriminalitätsphänomene“**

### **Dienstag, 24.11.2026**

15:00 Uhr Spielenachmittag im Pfarrheim

**Oasenwochenende aller kfd's in KLVHS Oesede vom 07.11. bis 08.11.2026**

## Dezember

**Dienstag, 01.12.2026**

09:00 Uhr Gemeinschaftsmesse,  
anschließend Frühstück im Pfarrheim

**Dienstag, 08.12.2026**

15:00 Uhr - adventliche Besinnung im Pfarrheim St. Josef

Das Team der kfd St. Josef wünscht allen Frauen  
und ihren Angehörigen ein frohes Weihnachtsfest  
und ein gutes neues Jahr 2027!



## **Einladung zu den regelmäßigen Angeboten**

**Frauengymnastik** im Pfarrheim

mittwochs: 09:00 – 10:00 Uhr

Leitung: **Annemarie Schnitker**, Tel.: 02581/2940

**Seniorentanz** im Pfarrheim

donnerstags: 09:00 und 10:30 Uhr

Leitung: **Doris Kula**, Tel.: 02581/2199

**Handarbeitsgruppe** im Pfarrheim

mittwochs: 09.00 – 11.00 Uhr

Leitung: **Aloysia Rolfes** Tel.: 02581/634647

**Senioren**gemeinschaft im Pfarrheim

**Am 3. Donnerstag**

Wortgottesdienst mit Kommunionfeier um 15:00 Uhr in der Josefkirche

**ca. 15.45 Uhr - Kaffeetrinken im Pfarrheim**

## Bezirkshelferinnen

Name	Adresse	Telefon
Bagsik, Gabriela	Nordstr. 22	02581 – 63 35 85
Beckmann, Gertrud	Vor den Knäppen 23	02581 - 92 75 90
Boes, Agnes	Gröbl. 118, 48336 Sassenberg	02583 - 1583
Bürgel, Bernadette	Roggenkamp 28	02581 - 2939
Drewes, Ingrid	Dr.-Hans-Kluck-Str. 35	02581 - 8648
Eggersmann, Monika	Mozartstr. 38	02581 - 36 30
Eilers, Hanne	Milter Str. 59	02581 – 94 19 251
Elsing, Irmgard	Kurzestr. 5	02581 - 7733
Fellhölter, Anni	Füchtenknäppe 24	02581 - 37 96
Froese, Annette	Holtrupstr. 8	02581 - 7712
Frohne, Erika	Gröningerstr. 10	02581 - 65 55
Geyer, Lucie	Tulpenweg 1	02581 - 8759
Grothues, Margret	Flurstr. 28	02581 - 7847379
Hiegemann-Brockamp, Irmgard	Kapellenstr. 56	02581 – 4599948

**An dieser Stelle möchten wir gerne allen Helferinnen danken, die jederzeit für die Vorbereitung des gemeinsamen Frühstücks etc. zur Verfügung stehen!**

## Bezirkshelferinnen

Name	Adresse	Telefon
Kettler, Edith	Gestütstr. 8	02581 - 6 11 15
Kleine-Brockmann, Irene	Gröbblingen 72, Sassenberg	02583 - 4588
Kroos, Ursula	Sassenberger Str. 55	02581 - 1312
Mai, Brigitte	Kastanienweg 27	02581 - 7872798
Maßmann, Marianne	Lange Wieske 41a	02581 - 13 36
Meier, Josefa	Gröbblingen 104	02581 - 2838
Micke, Agnes	Gröbblingen 73	02581 - 2467
Müller, Ursula	Lärchenweg 2	02581 -7961
Mundmann, Mathilde	Gröbblingen 48	02581 - 86 53
Niedernüfemann, Ursula	Am Nordufer 13	02581 - 1812
Osthoff, Irmgard	Gröbblingen 211	02583 - 16 46
Pöppelmann, Mechthild	Brinkstr. 13a	02581 - 7899449
Populoh, Elisabeth	An der Kreuzbreite 27	02581 - 65 01
Rolfes, Aloysia	Friedenstr. 5	02581 - 63 46 47

## Bezirkshelferinnen

Name	Adresse	Telefon
Rothues, Gertrud	Füchtenknäppe 32	02581 - 3931
Schräder, Elisabeth	Rainer-A.-Krewerth-Str. 4	02581 - 6544
Schulte, Christa	Holtrupstr. 10a	02581 - 8919
Schulze-Althoff, Brigitte	Velsen 7	02581 - 1759
Schwarze, Renate	Hohlenbergstr. 14	02581 - 6 19 16
Thiäner, Anne	Am Springbernbaum 22	02581 - 634250
Tönnemann, Marianne	Tatenhauser Weg 10	02581 - 64 73
Wagner, Mathilde	Buschkamp 20	02581 - 6 23 12
Wagner, Maria	Dahlienweg 1	02581 - 9570071
Waltering, Maria	Velsen 53	02581 - 62159
Waßmann, Hannelore	Milter Str. 14	02581 - 634326
Wiedeler, Elisabeth	Sassenberger Str. 34a	02581 - 85 47
Wöstmann, Elisabeth	Velsen 44	02584 - 14 48
Wyink, Waltraud	Am Nordufer 46	02581 - 1773

## Das Team der kfd St. Josef

<b><u>Marianne Maßmann</u></b> <b>Sprecherin</b>	<b><u>Monika König</u></b> Am Josephshof 1	<b><u>Bernadette Bürgel</u></b> Roggenkamp 28
Lange Wieske 41 a	48231 Warendorf	48231 Warendorf
48231 Warendorf	Tel.: 02581/60308	Tel.: 02581/2939
Tel.: 02581/1336		
	<b><u>Irene Kleine-Brockmann</u></b>	<b><u>Susanne Drehsen</u></b>
<b><u>Birgit Freye</u></b>	Gröbblingen 72	Hugo-Spiegel-Str. 8
<u>Gröbblingen 57</u>	48336 Sassenberg	48231 Warendorf
48231 Warendorf	Te.: 02583/4588	Tel.: 02581/9884057
Tel.: 02581/60243		
	<b><u>Renate Hankemann</u></b>	<b><u>Monika Schulden</u></b>
<b><u>Doris Dieler</u></b>	Nelkenweg 14	Bellmannstr. 19
Gröbblingen 206	48231 Warendorf	48231 Warendorf
48231 Warendorf	Tel.: 02581/61591	Tel.: 02581/632389
Tel.: 02583/1047		
	<b><u>Mechthild Pöppelmann</u></b>	<b><u>Renate Schwarze</u></b>
<b><u>Annette Brinkmann</u></b>	Brinkstr. 13a	<u>Hohlenbergstr.</u>
Am Josephshof 3	48231 Warendorf	48231 Warendorf
48231 Warendorf	Tel.: 02581/7899449	Tel.: 02581/61916
Tel.: 02581/60590		

## **Dankbarkeit**

*Dankbarkeit ist ein Gefühl, das man  
oft vernachlässigt und schon mal vergessen kann.  
Ständig denkt man nach, ist voller Neid,  
spürt Eifersucht, Unzufriedenheit und Selbstmitleid.  
Jeder hat Stress, will nach Erfolgen streben,  
kann das Schöne nicht mehr erkennen im Leben.*

*Warum nimmt man sich nicht mal die Zeit,  
spürt das Gefühl der Dankbarkeit?  
Für die Natur, für jeden Besitz, für Menschen, die man mag,  
einfach für jeden neuen Tag.  
Für die Möglichkeiten, die einem geboten werden,  
im Leben, hier auf Erden.*

*Wer dankbar ist, wird positiver denken,  
sein Leben in eine vorteilhaftere Richtung lenken.  
Er kann besser auf Menschen zugehen,  
wirkt sympathisch, ist immer gern gesehen.  
Dankbarkeit gibt einem Geduld und Kraft,  
die Glück und Zufriedenheit schafft.*

## Jahresprogramm 2026 der kfd Region Warendorf

1. **24.01.2026** von 14:00 bis 19:00 Uhr - Weltgebetstag – Vorbereitung,  
(der Ort wird noch bekannt gegeben)
2. **18.02.2026** von 14:30 – 18:00 Uhr - Aschermittwoch der Frauen,  
wahrscheinlich nicht in der LVHS, sondern im Pfarrheim St. Marien, WAF
3. **17.03.2026** - Regionalversammlung - Frühjahr
4. **29.06.2026** - Frauen, Frieden, Fahrrad-Wallfahrt nach Buddenbaum
5. **01.09.2026** – Sternwallfahrt nach Vinnenberg, 15:00 Uhr „open air“ – Wortgottesdienst
6. **17.09.2026** - Regionalversammlung – Herbst
7. **08.11.2026** um 11:00 Uhr, Kino in der Scala, Warendorf



Ohne Frauen  
läuft nichts